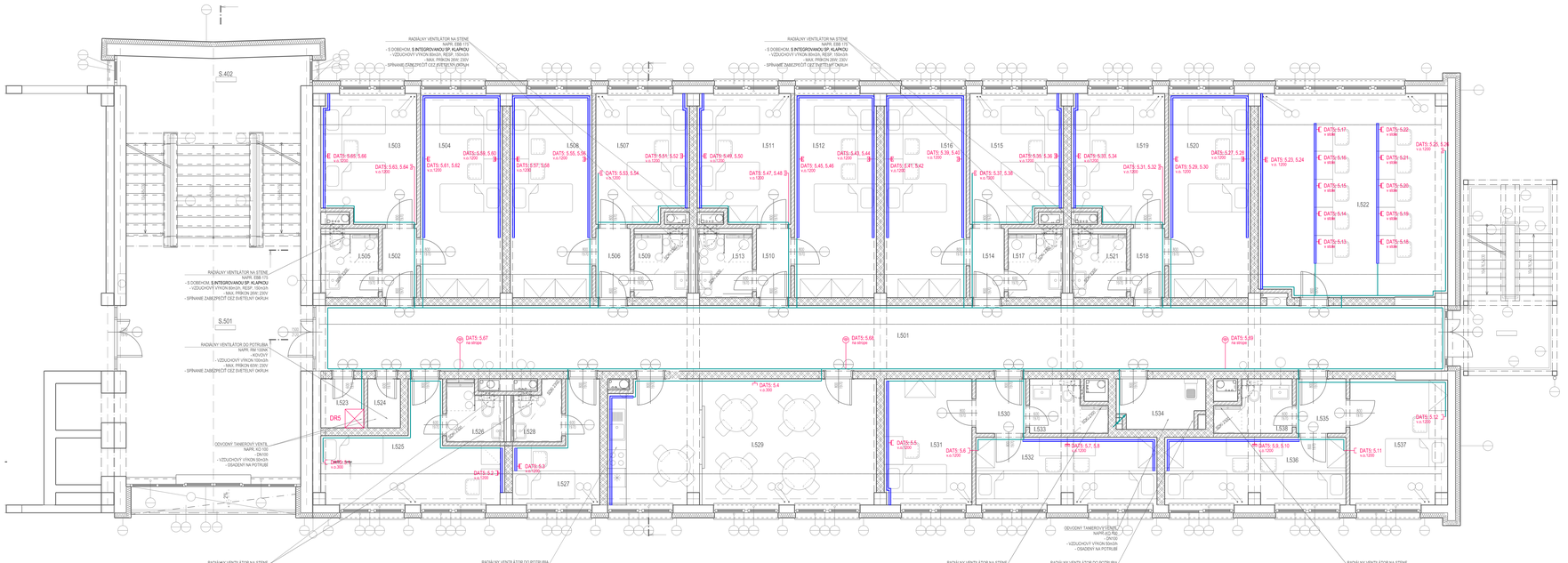

LEGENDA EL. ZNAČIEK:

- Zdrojená káblová trasa vedená v priečkach, stropoch
- Káblová trasa vedená v podparapetných žľaboch
- Zdrojená káblová trasa vedená po povrchu
- Štrukturovaná kabeláž
- DATOVÁ ZÁSUVKA - dátový rozvádzač
- Dátová zásuvka 1x RJ45, Cat.6, FTP
- Dátová zásuvka 2x RJ45, Cat.6, FTP
- Dátová zásuvka do parapetného žľabu 1x RJ45, Cat.6, FTP
- Dátová zásuvka do parapetného žľabu 2x RJ45, Cat.6, FTP
- Prístupový bod, wifi štandard 802.11a/b/g/n/ac, 1750Mb/s PoE, prisadený

ROZVÁDZAČ ŠTRUKTÚROVANEJ KABELÁŽE DRx - SCHÉMA ZAPOJENIA.

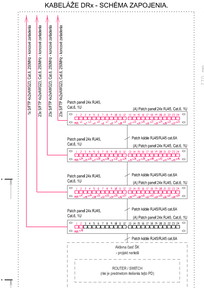

ROZVÁDZAČ ŠTRUKTÚROVANEJ KABELÁŽE STOJANOVÝ 19", 15U, IP20, IK08
770 x 600 x 450mm (VxŠxH)

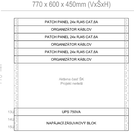

PRÍSLUŠENSTVO:

- Vertikálne organizátory káblov
- Vyvodzovacie pásky
- Sady skrutiek
- Ventilácia (ventilátor 230V) AC
- Termostat s regulátou +5 až +60°C)
- Doska pre vstup káblov
- Iné príslušenstvo

OCHRANA PRED ZÁSAHOM EL. PRÚDOM podľa STN 33 2000-4-41:

Základná ochrana a ochrana pri poruche
- malým napätím SELV

OCHRANA PROTI RUŠIVÝM VPLYVOM podľa STN 33 2000-5-52 a STN 34 2300

Pri križovaní a súbehu silových vedení s vedeniami oznamovacími
je nutné dodržať min. odstupy v zmysle
- súbeh do 5 m = odstup min. 3 cm
- súbeh viac ako 5 m odstup min. 10 cm
- križovanie = odstup min. 1cm

LEGENDA MIESTNOSTÍ 5.NP - INTERNÁT

OZN.	POPIS MIESTNOSTI	PLOCHA PODLAHY m2	POVRCHY PODLAHY		STENY		STROPY		POZNÁMKY
L501	CHODBA	76.25	KERAMICKÁ	P5	OMIETKA		OMIETKA		-
L502	ZÁDVERIE IZBY	2.45	KERAMICKÁ	P5	OMIETKA		OMIETKA		
L503	IZBA	12.30	VINYL	P6	OMIETKA		OMIETKA		
L504	IZBA	17.15	VINYL	P6	OMIETKA		OMIETKA		
L505	HYGIENA	3.76	KERAMICKÁ	P5	KERAMICKÝ OBKLAD		SDKI		
L506	ZÁDVERIE IZBY	2.45	KERAMICKÁ	P5	OMIETKA		OMIETKA		
L507	IZBA	12.08	VINYL	P6	OMIETKA		OMIETKA		
L508	IZBA	17.15	VINYL	P6	OMIETKA		OMIETKA		
L509	HYGIENA	3.07	KERAMICKÁ	P5	KERAMICKÝ OBKLAD		SDKI		
L510	ZÁDVERIE IZBY	2.45	KERAMICKÁ	P5	OMIETKA		OMIETKA		
L511	IZBA	12.08	VINYL	P6	OMIETKA		OMIETKA		
L512	IZBA	17.15	VINYL	P6	OMIETKA		OMIETKA		
L513	HYGIENA	3.07	KERAMICKÁ	P5	KERAMICKÝ OBKLAD		SDKI		
L514	ZÁDVERIE IZBY	2.45	KERAMICKÁ	P5	OMIETKA		OMIETKA		
L515	IZBA	12.08	VINYL	P6	OMIETKA		OMIETKA		
L516	IZBA	17.15	VINYL	P6	OMIETKA		OMIETKA		
L517	HYGIENA	3.07	KERAMICKÁ	P5	KERAMICKÝ OBKLAD		SDKI		
L518	ZÁDVERIE IZBY	2.45	KERAMICKÁ	P5	OMIETKA		OMIETKA		
L519	IZBA	12.08	VINYL	P6	OMIETKA		OMIETKA		
L520	IZBA	17.15	VINYL	P6	OMIETKA		OMIETKA		
L521	HYGIENA	3.07	KERAMICKÁ	P5	KERAMICKÝ OBKLAD		SDKI		
L522	ŠTÚDIOVŇA	39.22	VINYL	P6	OMIETKA		OMIETKA		
L523	SKLAD	2.17	KERAMICKÁ	P5	OMIETKA		OMIETKA		
L524	SKLAD	1.65	KERAMICKÁ	P5	OMIETKA		OMIETKA		
L525	IZOLÁCIA	14.37	VINYL	P6	OMIETKA		OMIETKA		
L526	HYGIENA	3.13	KERAMICKÁ	P5	KERAMICKÝ OBKLAD		SDKI		
L527	IZBA - VYCHOVÁVATEĽ	7.67	VINYL	P6	OMIETKA		OMIETKA		
L528	HYGIENA	2.67	KERAMICKÁ	P5	KERAMICKÝ OBKLAD		SDKI		
L529	KUCHYNKA - SPOLOČENSKÁ MIESTNOSŤ	34.35	KERAMICKÁ	P5	OMIETKA		OMIETKA		
L530	ZÁDVERIE IZBY	2.80	VINYL	P6	OMIETKA		OMIETKA		
L531	IZBA	11.37	VINYL	P6	OMIETKA		OMIETKA		
L532	IZBA	12.48	VINYL	P6	OMIETKA		OMIETKA		
L533	HYGIENA	3.65	KERAMICKÁ	P5	KERAMICKÝ OBKLAD		SDKI		
L534	UPRATOVACIA KOMORA	4.45	KERAMICKÁ	P5	OMIETKA		OMIETKA		
L535	ZÁDVERIE IZBY	2.80	KERAMICKÁ	P5	OMIETKA		OMIETKA		
L536	IZBA	12.48	VINYL	P6	OMIETKA		OMIETKA		
L537	IZBA	12.48	VINYL	P6	OMIETKA		OMIETKA		
L538	HYGIENA	3.66	KERAMICKÁ	P5	KERAMICKÝ OBKLAD		SDKI		
	SPOLU	424.28							

ROZVODNÝ SYSTÉM:

PoE 2 DC 12-48 V, SELV
2 DC 12V, SELV
2 AC 100V, IT
1/N/PE 230V 50Hz, TN-S (napájanie zariadení v rozvádzačoch RSK)

epMP, s.r.o.
Hečkova 1705/36
95523 Vranov nad Topľou
+421 905 709 375
pavol.ac@epmp.sk
https://www.epmp.sk/

Zodpovedný projektant: Ing. Marek PAČUTA
Vypracoval: Ing. Peter ŠTANDELAJOVSKÝ
Hlavný inžinier projektu: ODIN Design s.r.o., Slovenskej jednoty 48, 040 01 Košice

Investor : Obchodná akadémia Humenné
Miesto stavby : kat. úz. Humenné, parc. č. 3302/3

Stavba :

REKONŠTRUKCIA INTERNÁTU

Objekt : SO 01.1 REKONŠTRUKCIA INTERNÁTU
Časť : ELEKTRICKÁ INŠTALÁCIA A OCHRANA PRED BLESKOM
Obsah : PODORYS 5.NP - SLABOPRÚDOVÁ INŠTALÁCIA

Stupeň : DRS | Sekt. :
Formát : 10x A4
Dátum : 12 / 2023
Číslo zákazky : 2023/136
Mierka : 1:50 | Príloha : 11